

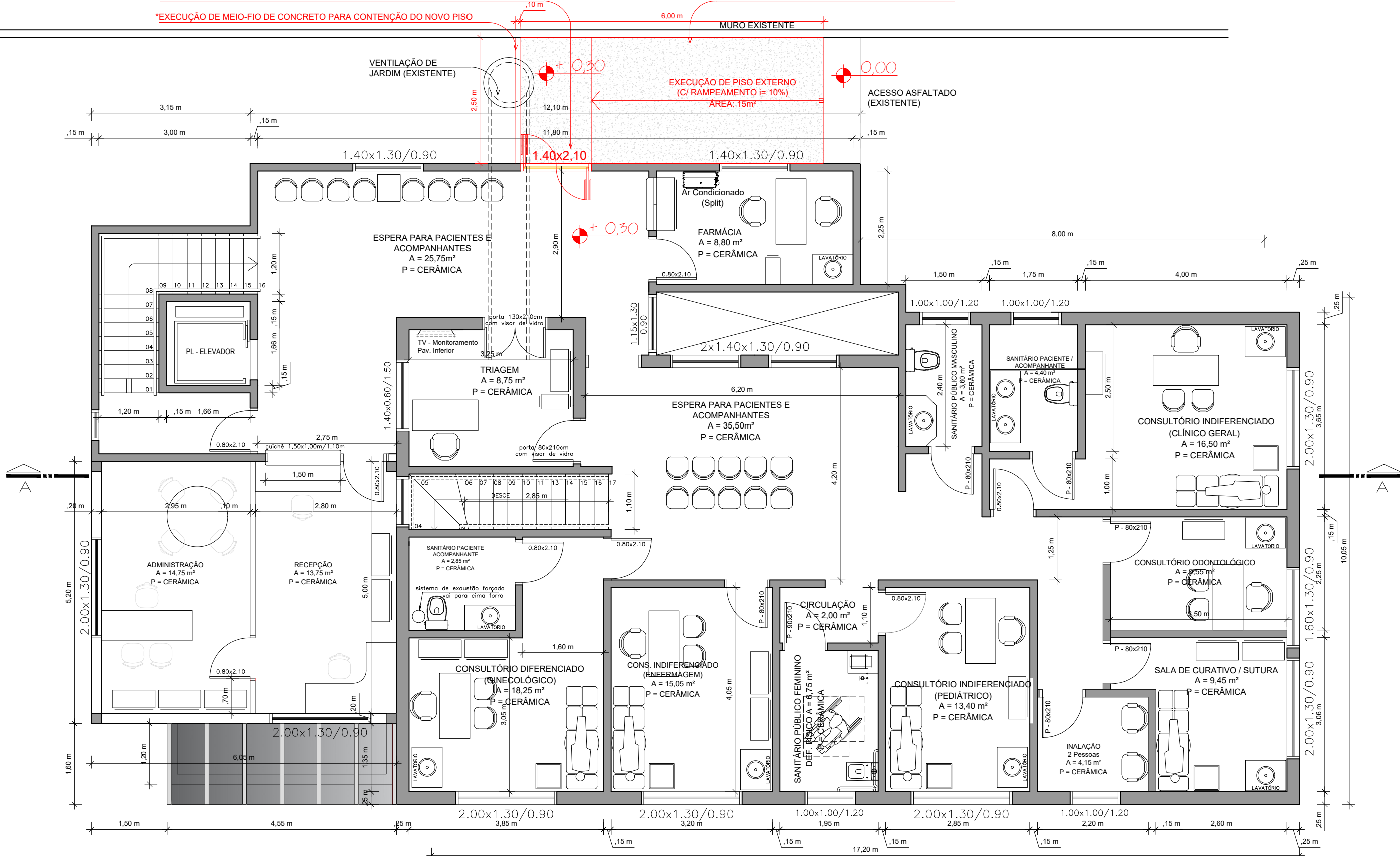

\*RETIRADA DE JANELA EXISTENTE (140x130cm/90cm);  
\*QUEBRA DE PEITORIL (ALVENARIA DE TIJOLOS À VISTA);  
\*AJUSTES NA ABERTURA/ FECHAMENTO DE VÃO;  
\*REFAZER REQUADROS DE REBOCO;  
\*INSTALAÇÃO DE PORTA DE ALUMÍNIO, EM DUAS FOLHAS (140x210cm), FECHADURA TIPO CILINDRO DUPLO COM FERRAGENS REFORÇADAS E DOBRADIÇAS TIPO VAI-VEI;  
\*INSTALAÇÃO DE BARRAS "BATE-MACA" EM AMBAS AS LATERAIS DAS FOLHAS.

\*EXECUÇÃO DE MEIO-FIO DE CONCRETO PARA CONTENÇÃO DO NOVO PISO

\*LASTRO EM BRITA GRADUADA COMPACTADA;  
\*CONTRAPISO/ PISO EM CONCRETO ARMADO (MALHA 10X10CM, 6MM);  
\*CONCRETO DOSADO NO LOCAL;  
\*ACABAMENTO ALISADO, COM RAMPEAMENTO E NIVELAMENTO FINAL COM COTA INTERNA DA EDIFICAÇÃO



**PLANTA BAIXA - SUPERIOR**  
ÁREA TOTAL PAV. SUPERIOR = 272,65 m² -- ESC. 1 : 75

REVISÃO	DATA	ALTERAÇÃO	RESPONSÁVEL
<b>PREFEITURA MUNICIPAL DE GRAMADO</b>			
ADMINISTRAÇÃO MUNICIPAL: NESTOR TISSOT e LUIZ ANTONIO BARBACOV		ADMINISTRAÇÃO 2025/2028	
SECRETARIA DE GOVERNANÇA E DESENVOLVIMENTO INTEGRADO: GERMANO EDUARDO BECKER JUNGES			
OBRA:	REFORMA COBERTURA UBS PÓRTICO		PRANCHA:
LOCALIZAÇÃO:	Rua Julieta Bastos Balzaretti - Bairro Pórtico		03
CONTEÚDO:	PLANTA BAIXA - PAVTO. SUPERIOR		ÁREA TOTAL DO PROJETO: Área construída: 498m²
PROJETO ARQUITETÔNICO: Arq. Marcela Scarpetti Rodrigues CAU RS A48143-2		ARQUIVO: L:\Projetos\Posto de Saude - UBS\UBS_PÓRTICO II\REFORMA TELHADO	
PROPRIETÁRIO: Prefeitura Municipal de Gramado		OBSERVAÇÕES:	
		ESCALA: S/ ESCALA	
		DATA: JUNHO 2025	
		DESENHO: Marcela	